

smart time

plus



Zeiterfassung komplett

NovaCHRON
Time & Access
biometric solutions

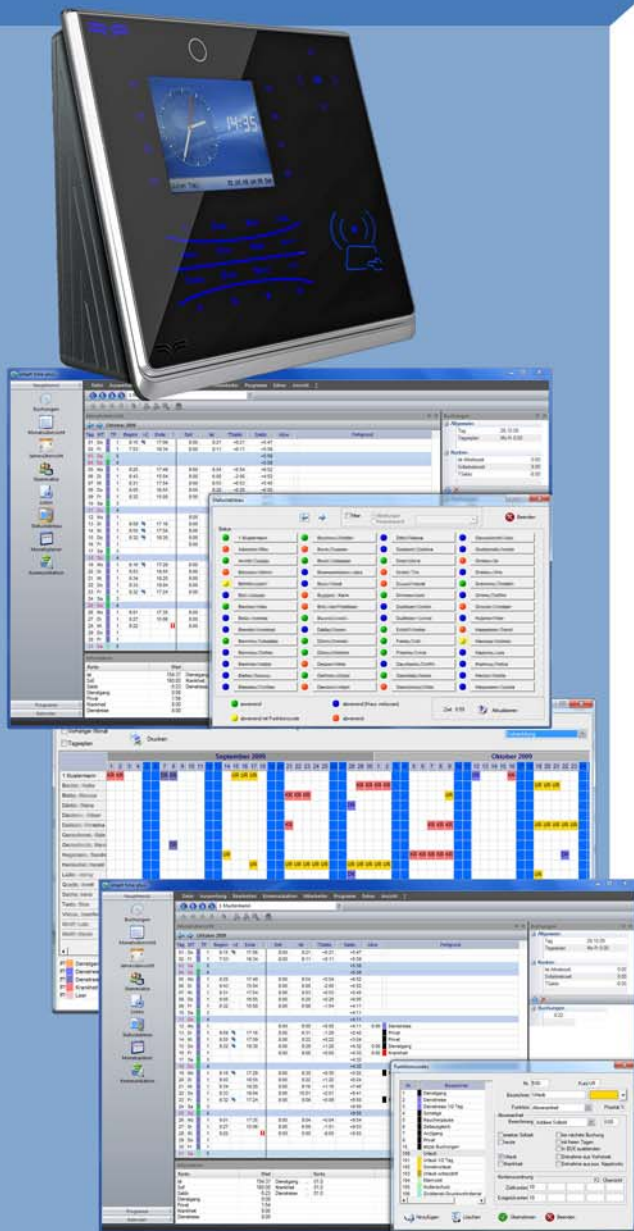

Übersicht

Smart time plus bietet mit seinem ausgezeichneten Preis-Leistungsverhältnis die professionelle Zeiterfassungslösung für kleine und mittelständische Betriebe. Der komplette Lieferumfang beinhaltet alles für den sofortigen Start - Software, Zeiterfassungsterminal modernster Bauart (Transponderleser oder biometrischer Leser per Fingerabdruck, Netzwerkschnittstelle, USB-Anschluss, Parametrierung über Webserver) und die Bedienungsmedien für 10 Mitarbeiter. Die smart time plus Software bietet das, was andere nur versprechen: einfache und intuitive Bedienung. Software installieren (1 Arbeitszeitmodell ist bereits eingerichtet), Terminal anschließen und beginnen - einfacher geht es nicht. Der USB-Port gestattet sogar den Betrieb an Orten, an denen keine Datenverbindung möglich ist. Die Datenübertragung erfolgt durch Speicherung auf einen USB-Stick.

Merkmale

- Zeiterfassungssystem für 25 Mitarbeiter (beliebig erweiterbar)
- Berechnung von festen Arbeitszeiten, Gleitzeit, Schichtarbeit
- Schichtarbeit mit Schichtautomatik
- 25 Tagespläne, 25 Wochenpläne, 25 Zeitgruppen (erweiterbar)
- Feste Pausen, flexible Pausen, Pause nach Mindestanwesenheit
- Flexible Rundungsmöglichkeiten, Zonenrundung und Intervallrundung
- Frei definierbare Abwesenheitsgründe
- 80 Zeitkonten frei definierbar
- 50 Buchungen je Mitarbeiter und Tag
- Berechnung von Überstunden-, Nacht- und Sonderzuschlägen
- Rückrechnszeitraum nicht begrenzt
- Online-Kontenabfrage
- Kommen/Gehen Buchungsautomatik
- Mandantenfähigkeit
- Software-Statustableau
- Grafische Fehlzeitübersichten
- Automatischer Feiertagskalender für D, A, CH
- Flexible Auswertungen über Listengenerator
- Dateixport im CSV-Format
- Projektzeiterfassung (Option)
- Planungsmodul (Option)
- Schnittstelle Lohn + Gehalt (Option)

Spezifikationen Hardware



Modell	Serie 980
Kapazität	3000/10000 Benutzer, 100000 Buchungen
Information	Name, Zeitguthaben, Resturlaub, individuelle Texte
Speicher	256 MB, 64 MB Flash
Funktionstasten/Tastatur	15 durch Anwender frei programmierbar / alphanumerisch, berührungssensitiv
Display	3,5" TFT 320x240, 65000 Farben
Leser	RFID-Leser EM Standard (Mifare, HID Option), zusätzlich opt. Fingerabdruck
So/Wi-Zeit	automatische Umstellung
Datenschnittstellen	TCP/IP, 2 x USB, RS232, RS485, Wiegand, Option; GSM, wLAN
Pausenhupe	zeitgesteuerte externe Hupe oder interner Lautsprecher
Betriebsspannung	DC 12 V, PoE (Option), Notstromversorgung (Option)
Betriebstemperatur	0°C - 45°C
Luftfeuchte	10% - 80% (keine Kondensation)
Abmessungen	190x170x105 (BxHxT)

* optional mit zusätzlicher CCD-Kamera

- Lieferumfang:
- NTA/NTB 980
 - smart time plus Software
 - USB Stick (Opt)
 - Steckernetzteil
 - 10 Transponder